市役所の中心にある開かれた市民コート

市役所の中心に位置する市民コートは、本庁舎全体を吹抜けでつなげるとともに、様々な機能を持った空間として計画しています。

- ●吹抜けによる見通しを確保し、行きたい窓口がすぐわかります。
- ●吹抜け周囲を廊下として集約し、動線をコンパクトにまとめます。
- ●廊下を集約することで、まとまった執務室を確保できます。
- ●屋根をトップライトとし、自然の光を導き照明負荷を低減します。
- ●吹抜けを介して自然通風を促し、自然換気のできる建物とします。
- ●冬季の暖房効率の高いシステムを導入し、空調負荷を抑えます。

気軽に利用できる多目的ホール

１階の多目的ホールは、会議室としての使用のほか、時間外・休日には、市民の皆さんが多目的に利用できます。外の市民交流広場との一体的なイベントなどにも活用できます。

本庁舎 各階ごとの平面図（執務室などの配置）

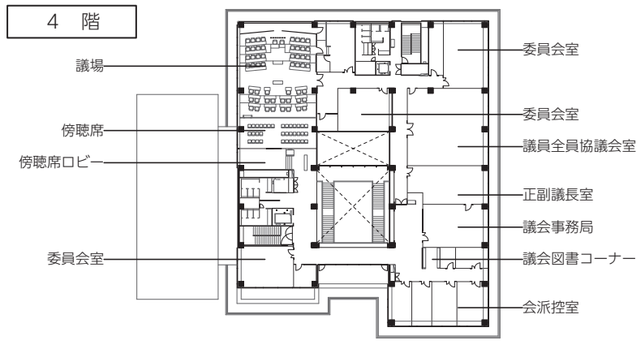

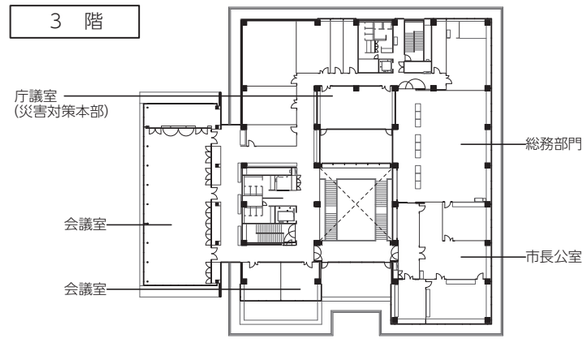

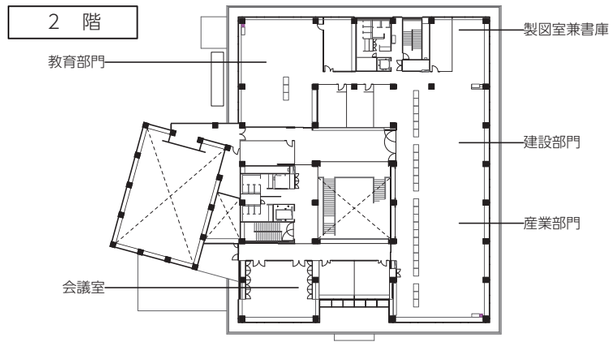

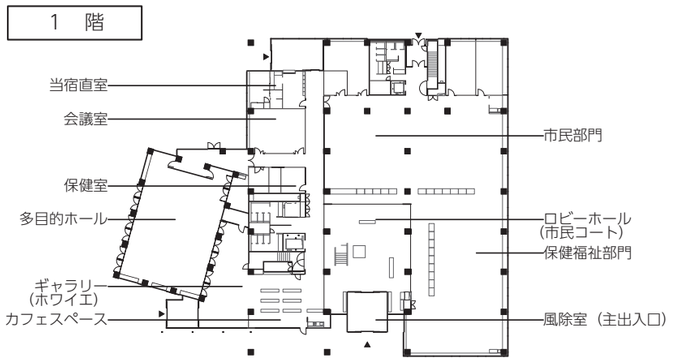

市役所本庁舎の基本設計をまとめました

本庁舎の外観イメージ

昨年のパブリックコメント（市民７人・３９件、中学校５校・１２１件）によるご意見を基に、本庁舎建設検討委員会や庁内検討委員会を中心に検討を重ね、基本設計がまとまりました。

外観や平面計画、省エネ対策をはじめ周辺整備や安全対策など多岐にわたる貴重なご意見を本計画に反映させるため、あらゆる角度から検討を加え、ガラス面で覆われた外観イメージは、災害時の安全性と冷暖房の効率性、事業費の縮減を勘案したうえで、素案と比較し全体的に壁面を増やすことで堅固かつ重厚なイメージとなりました。

今後は、開発許可や確認申請などの法的手続きや実施設計を進めながら、平成２４年度に建設工事着手、平成２６年度からの運用開始を目標に事業を進めていきます。

本庁舎の基本方針

- 人にやさしい安全・安心な庁舎
- 機能性・効率性を重視したスリムな庁舎
- 市民に親しまれる庁舎
- 環境にやさしく周辺環境と調和した庁舎

本庁舎の計画概要

計画敷地	田村市船引町船引字畑添 76 番地 2 他
敷地面積	7,021.47 ㎡（予定面積）・準工業地域
建物面積	建築面積 2,630.15 ㎡　延べ面積 7,614.57 ㎡
構造規模	鉄筋コンクリート造（一部鉄骨造） 基礎免震構造
設備概要	高圧受変電設備・自家発電設備・太陽光発電設備・融雪設備・空気調和設備・機械換気設備・雨水利用設備　他

本庁舎周辺図（出入口・駐車場の位置）

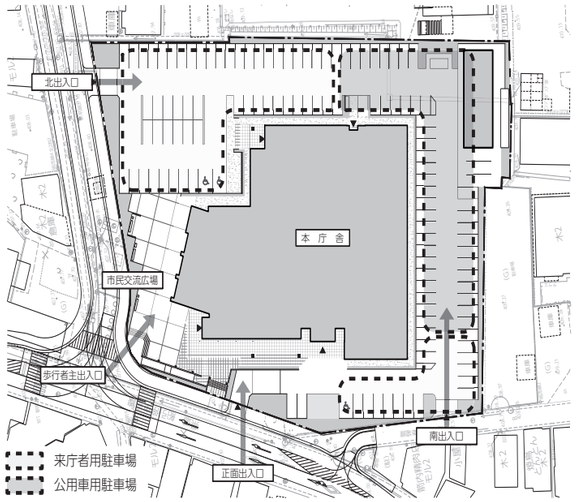
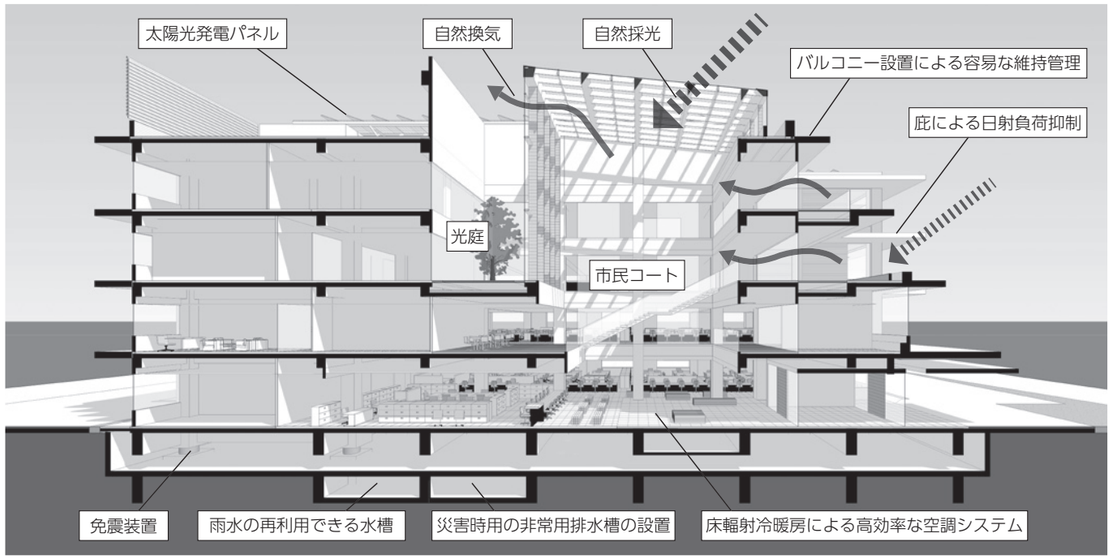
本庁舎の全体断面イメージ