



# 田村

HOW TO TAMURA RAKURAKU TAXI

こんな時に  
とっても便利!

# らくらく タクシー

## [利用ガイド]

通院や  
買い物などの  
日常生活の移動手段に!



お子さんの  
送り迎えなど  
子育てのサポートに!



路線バスが  
通っていない地域の  
交通手段に!

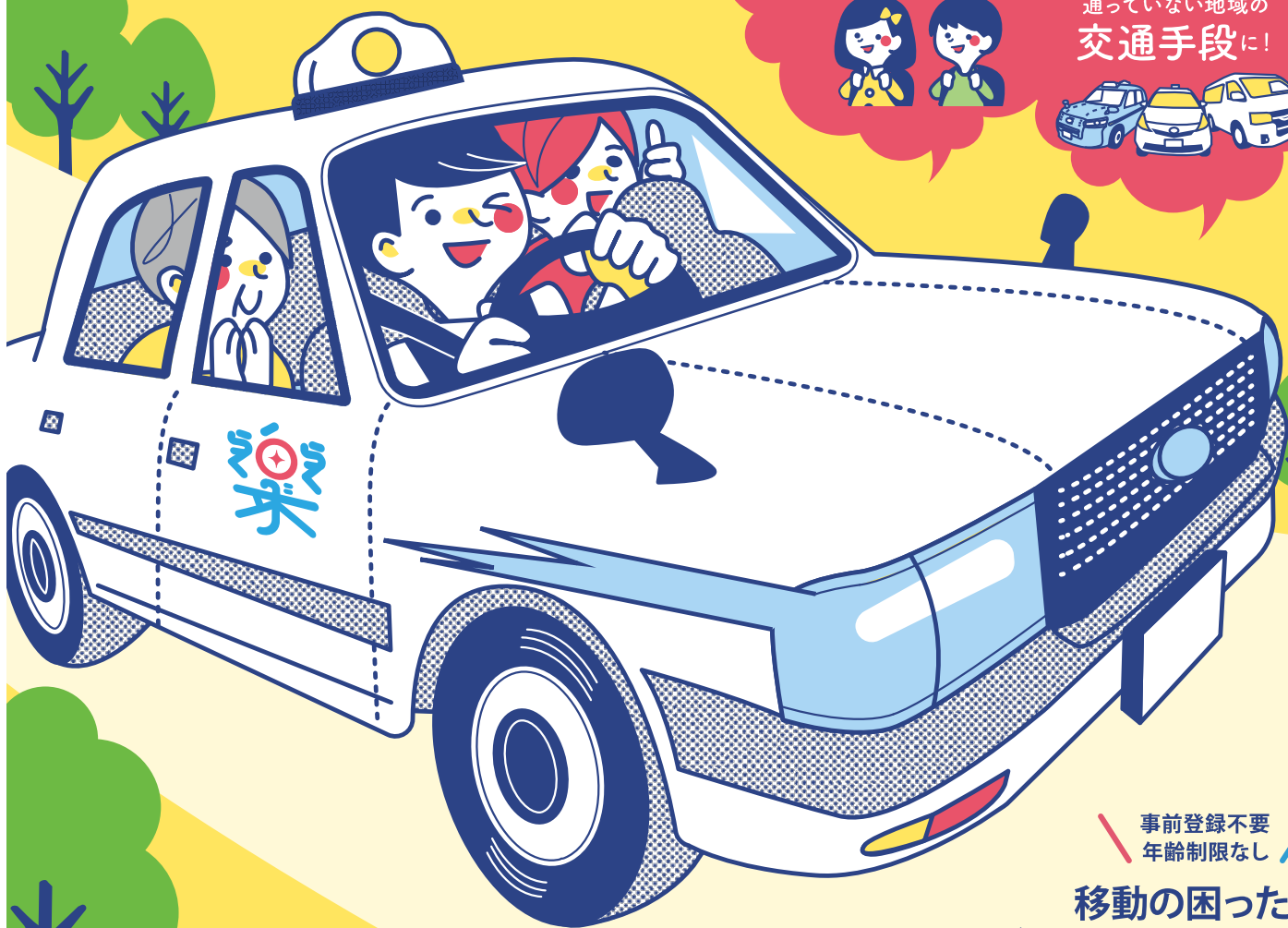

事前登録不要  
年齢制限なし

### 移動の困った!に 利用してみませんか?

田村らくらくタクシーは事前予約により複数の  
方と乗り合わせて移動できる公共交通です。

田村らくらくタクシー予約センター

☎0247-82-3000 または ☎0247-81-2525

令和6年4月1日発行

# 田村らくらくタクシーの 使い方

## 01 電話または LINEで予約する

☎0247-82-3000

または

☎0247-81-2525

LINE予約は  
コチラ!▼



はい田村  
らくらくタクシー  
予約受付  
センターです。

らくらくタクシーの  
予約をお願い  
したいのですが…

- 利用30分前までに電話またはLINEで予約してください。【予約受付時間7時00分～17時30分】ただし、6時30分～7時30分までの便は前日の16時30分までに電話またはLINEで予約センターへ連絡をお願いします。
- ご利用の際は必ず電話またはLINEで予約をしてください。ドライバーへの利用予約はできません。
- LINEで予約する場合には、ご利用の方1名ごとの予約をお願いします。1名の予約で2名以上は乗車出来ません。
- ご利用をキャンセルする場合には、予約センターへ必ず連絡をお願いします。

## 04 目的地に到着後、 料金を支払う

帰りも同様に予約すれば指定の  
場所まで迎えに来てくれます。



## 02 利用内容(日時・場所)を 伝える



どちらの便を  
ご希望ですか?

分かりました。  
どちらでお乗りになり、  
どちらまで  
行かれますか?

お乗りになる方  
の人数とお名前を  
お願いします。

それでは  
9時25分頃に伺います。  
ほかの利用者があり  
時間が変更になる場合は  
ご連絡します。

滝根町から  
船引町行き、  
9時30分の便を  
お願いします。

〇〇〇から  
〇〇〇まで  
お願いします。

〇〇人  
〇〇です。

## 03 送迎

到着したタクシーで目的地へ!

ほかの利用者がいる場合は、それぞれの目的地を  
経由します。乗合いのため、目的地へ到着する時刻  
及び目的地から出発する時間は前後する場合があります。  
時刻表の時間は目安となりますので、予めご了承ください。

自宅付近の公道まで  
迎えに来てくれるから  
便利!

※乗降は自宅付近の公道となります。  
自宅の玄関前までは迎えに行きません  
ので予めご了承ください。



## 教えて! 田村らくらくタクシー よくある質問



Q.01

利用者の事前登録は  
必要ですか?

A. 事前登録は必要ありません。予約の際はお客様のお名前をお聞きしますので、予めご了承ください。30分前までに電話またはLINEで予約すればいつでも利用できます。6時30分～7時30分までの便は前日の16時30分までに電話またはLINEで予約してください。

Q.02

電話以外の予約方法は  
ありますか?

A. 令和5年4月1日よりLINEでの予約を開始しました。QRからお友だち登録の上、利用予約をご利用ください。LINEで予約する場合には、ご利用の方1名ごとの予約をお願いします。1名の予約で2名以上は乗車出来ません。



Q.03

通勤や通学にも  
利用できますか?

A. 通勤や通学にも利用可能です。送迎ができない時や悪天候の日など、学校から塾やご自宅への移動手段としてもご利用ください。



Q.04

利用対象は  
ありますか?

A. 介助タクシーではないため、一人で乗り降り可能な方、または付き添いにより乗り降り可能な方が対象で年齢要件はありません。また、飲酒されている方のご利用はできません。

Q.05

船引らくらくタクシー  
チケットは  
利用できますか?

A. 以前の船引らくらくタクシーで使用していたタクシーチケットは引き続き利用することができます。なお、現金でも利用できます。



Q.06

田村市に在住して  
いなくても利用する  
ことはできますか?

A. はい。市外・県外在住の方でも利用することができます。観光や帰省の際にもご利用ください。

Q.07

運休日はありますか?

A. 日曜、祝日、年末年始(12月29日～翌年1月3日まで)は運休となります。



# 運行エリアと運賃

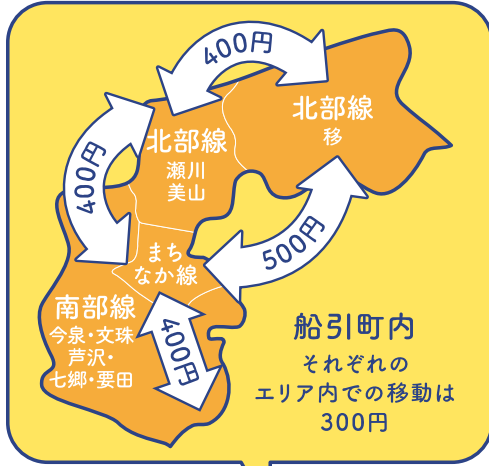

2 磯前神社



9 菊の里ときわ

4 グリーン  
パーク都路



5 古代亀石

## ★時刻表は別紙を ご覧ください。

※運行時刻は目安となっています。



6 高柴山



1 堀越の  
お人形様



8 あぶくま洞



7 星の村天文台

● 滝根町、大越町、都路町、常葉町から船引町で乗り降りする場合は、【まちなか線】のエリア内のみとなります。

● 【まちなか線】船引町船引／東部台

● 小野町の指定乗降場所…小野新町駅／ヨークベニマル小野町店／小野高校／公立小野町地方総合病院／おのショッピングプラザ・コムコム／柏原クリニック／島貴整形外科／石塚醫院／橋本医院／さいとう医院／かみや内科クリニック／山田歯科医院／野口歯科医院／東邦銀行小野支店／大東銀行小野支店／福島銀行小野支店／郡山信用金庫小野町支店／JA福島さくら農業協同組合小野支店／小野新町郵便局／小町簡易郵便局／田村飯豊郵便局

● 小野町の指定乗降場所は、滝根町内で乗り降りする場合のみ利用できます。

● 大越町と船引町の利用の場合：船引町(まちなか線)に、「磐城常葉駅」を含みます。

● 都路町および常葉町の利用の場合：常葉町内に「磐城常葉駅」を含みます。

※上記運行エリアの矢印は、運行経路を表すものではありません。

- 身体障害者手帳、療育手帳、精神障害者保健福祉手帳を所持している方
- 要介護認定・要支援認定を受けている方
- 総合事業の対象者(介護予防・生活支援サービス事業)の方
- 小学生

➡ 半額となります(100円未満切り捨て)

※手帳等をご提示ください。

※小学生未満は無料です。

お問合せ先

田村市公共交通活性化協議会事務局 (田村市役所総務部企画調整課)

〒963-4393 田村市船引町船引字畑添76-2

☎0247-61-7615 ☎0247-81-2522



# 運行時刻表 - 滝根 / 大越 / 都路・常葉

滝根町、大越町、都路町、常葉町から船引町で乗り降りする場合は、原則【まちなか線】：船引町船引/東部台のエリア内のみとなります。

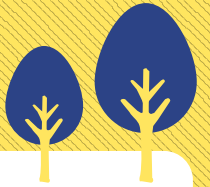

平日 / 土曜日

## ● 滝根エリア

滝根町内	(滝根発) 船引・大越・小野行き
7:30	7:30
8:30	8:30
9:30	9:30
11:00	11:00
11:30	14:00
13:30	
14:00	(船引・大越・小野発) 滝根行き
15:00	
17:00	11:30
	13:30
	15:00
	17:00

## ● 大越エリア

大越町内	(大越発) 船引【磐城常葉駅含む】・ 滝根行き
7:30	7:30
8:30	8:30
9:30	9:30
11:30	11:30
13:30	14:00
14:00	
14:30	(船引【磐城常葉駅含む】・ 滝根発) 大越行き
15:30	
17:30	11:30
	13:30
	14:30
	15:30
	17:30

## ● 都路・常葉エリア

都路・常葉町内 【磐城常葉駅含む】	(都路・常葉発) 船引行き
6:30	6:30
7:30	7:30
8:30	8:30
9:30	9:30
11:00	14:00
12:00	
13:30	(船引発) 都路・常葉行き
14:00	
16:30	11:00
18:00	12:00
	13:30
	16:30
	18:00

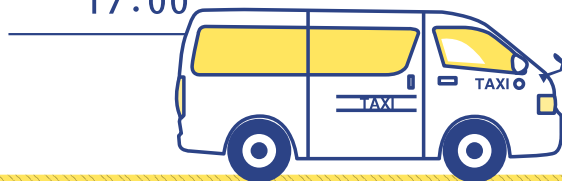
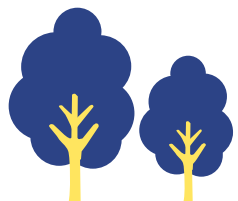

# 運行時刻表 - 船引



## ● 船引エリア

平日

北部線 移・瀬川・美山		まちなか線 船引町船引・東部台		南部線 今泉・文珠・芦沢・七郷・要田	
まちなか 行き	北部方面 行き (旧「帰り」便)	循環		まちなか 行き	南部方面 行き (旧「帰り」便)
7:00	10:30	7:30	13:00	7:00	10:30
8:00	11:30	8:00	13:30	8:00	11:30
9:00	13:00	8:30	14:00	9:00	13:00
10:00	14:00	9:00	14:30	10:00	14:00
11:00	15:00	9:30	15:00	11:00	15:00
13:30	16:00	10:00	15:30	13:30	16:00
14:30	17:00	10:30	16:00	14:30	17:00
15:30	18:00	11:00	17:00	15:30	18:00
		11:30	18:00		

土曜日

北部線 移・瀬川・美山		まちなか線 船引町船引・東部台		南部線 今泉・文珠・芦沢・七郷・要田	
まちなか 行き	北部方面 行き (旧「帰り」便)	循環		まちなか 行き	南部方面 行き (旧「帰り」便)
7:00	10:30	7:30	13:00	7:00	10:30
8:00	11:30	8:00	13:30	8:00	11:30
9:00	13:00	8:30	14:00	9:00	13:00
10:00	14:00	9:00	14:30	10:00	14:00
11:00	15:00	9:30	15:00	11:00	15:00
13:30	16:00	10:00	15:30	13:30	16:00
14:30		10:30	16:00	14:30	
15:30		11:00		15:30	
		11:30			

