

田村市公共交通マップ

田村市公共交通活性化協議会

2024.4

田村市公共交通マップ

田村市公共交通活性化協議会

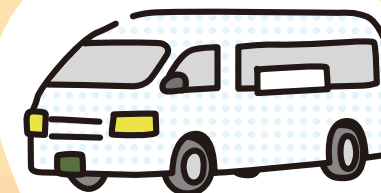
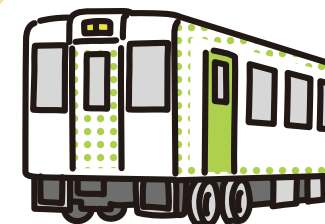
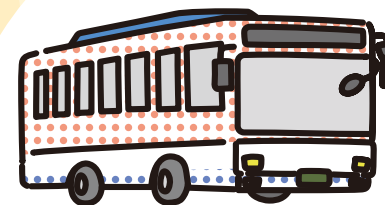

公共交通マップの
データはこちらから！

公共交通MAP



- 船引線
- 古道線
- 船引・川内線
- 移經由葛尾線
- 移線
- 長外路經由移線
- 百目木線
- JR 磐越東線

田村 Sくすく タクシー
 船引町以外から船引町へ利用する場合は、まちなか線のエリア内のみとなります。(詳しくはp5へ)

田村らくらくタクシーの使い方



1 利用の30分前までに電話、またはLINEで利用内容(日時・場所)を伝えて、予約します。

電話なら **0247-82-3000**
0247-81-2525

LINEなら
田村市公式LINE



2 予約した時間と場所で待ち、到着したタクシーで目的地へ向かいます。

3 目的地に到着後、料金(300~800円/人)を支払って降車します。

⚠ 7:30までの便は前日の16:30までに予約してください。

⚠ ほかの利用車がある場合はそれぞれの目的地を経由して運行します。

田村市民の方ももちろん、市外・県外在住の方でもご利用になれます。年齢制限もありませんので、お気軽にご利用ください!

らくらくタクシーの詳しい情報は、こちらのサイトでご確認ください。



田村市公式HP

田村らくらくタクシーの運行エリアと運賃

運賃 エリア

300円

滝根、大越、都路、常葉町内、船引町の各エリア(まちなか線・南部線・北部線(瀬川・美山)・北部線(移))内

400円

船引町 まちなか線⇄南部線、北部線(瀬川・美山)
北部線(瀬川・美山)⇄北部線(移)

500円

船引町 まちなか線⇄北部線(移)
船引町⇄大越町、常葉町
常葉町⇄都路町
滝根町⇄大越町、小野町

800円

船引町⇄滝根町、都路町

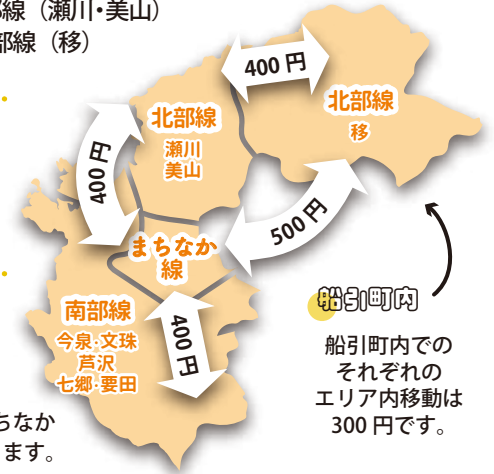

◆ 船引町以外から船引町へ利用する場合は、まちなか線(船引町船引/東部台)のエリア内のみとなります。

船引町内

船引町内でのそれぞれのエリア内移動は300円です。

田村らくらくタクシー 時刻表

日曜日・祝日・年末年始は運休

船引エリア

平日		
北部線 移・瀬川・美山	まちなか線 船引町船引・東部台	南部線 今泉・文珠・芦沢 七郷・要田
まちなか:北部方面行き	循環	まちなか:南部方面行き
7:00 10:30	7:30 13:00	7:00 10:30
8:00 11:30	8:00 13:30	8:00 11:30
9:00 13:00	8:30 14:00	9:00 13:00
10:00 14:00	9:00 14:30	10:00 14:00
11:00 15:00	9:30 15:00	11:00 15:00
13:30 16:00	10:00 15:30	13:30 16:00
14:30 17:00	10:30 16:00	14:30 17:00
15:30 18:00	11:00 17:00	15:30 18:00
	11:30 18:00	

土曜

土曜		
北部線 移・瀬川・美山	まちなか線 船引町船引・東部台	南部線 今泉・文珠・芦沢 七郷・要田
まちなか:北部方面行き	循環	まちなか:南部方面行き
7:00 10:30	7:30 13:00	7:00 10:30
8:00 11:30	8:00 13:30	8:00 11:30
9:00 13:00	8:30 14:00	9:00 13:00
10:00 14:00	9:00 14:30	10:00 14:00
11:00 15:00	9:30 15:00	11:00 15:00
13:30 16:00	10:00 15:30	13:30 16:00
14:30 15:30	10:30 16:00	14:30 15:30
	11:00 11:30	

滝根エリア

平日/土曜	
滝根町内	(滝根発) 船引・大越 小野行き
7:30	7:30
8:30	8:30
9:30	9:30
11:00	11:00
11:30	14:00
13:30	
14:00	(船引・大越・小野発) 滝根行き
15:00	11:30
17:00	13:30
	15:00
	17:00

大越エリア

平日/土曜	
大越町内	(大越発) 船引 【磐城常葉駅含む】 滝根行き
7:30	7:30
8:30	8:30
9:30	9:30
11:30	11:30
13:30	14:00
14:00	(船引【磐城常葉駅含む】・滝根発) 大越行き
15:30	11:30
17:30	13:30
	14:30
	15:30
	17:30

都路・常葉エリア

平日/土曜	
都路・常葉町内 【磐城常葉駅含む】	(都路・常葉発) 船引行き
6:30	6:30
7:30	7:30
8:30	8:30
9:30	9:30
11:00	14:00
12:00	(船引発) 都路・常葉行き
13:30	11:00
14:00	12:00
16:30	13:30
18:00	16:30
	18:00



鉄道の使い方



1 入口のボタンを押してドアを開けてください。きっぷをお持ちでない方は乗車駅証明書を取ります。



2 運賃表で運賃を確認し、運賃箱にきっぷ(または乗車駅証明書)と運賃を入れ、ドアボタンを押してドアを開けて降車してください。

※郡山～船引間では suica が利用出来ます。



運行状況や、最新情報は、こちら！



JR東日本 公式 LINE



どこトレ

鉄道時刻表

磐越東線 上り (いわき方面)

2024年3月16日改正

駅名	720D	722D	724D	728D	730D	732D	734D	736D	738D	740D	742D	744D	746D	748D	750D
郡山	5:28	6:52	7:59	9:40	11:17	13:24	14:18	15:07	16:43	17:44	18:44	20:02	21:01	21:54	22:47
三春	5:41	7:06	8:12	9:56	11:31	13:37	14:32	15:23	16:56	17:57	18:57	20:15	21:18	22:07	23:00
要田	5:46	7:11	8:17	10:02	11:36	13:42	14:38	15:28	17:01	18:02	19:03	20:20	21:23	22:12	23:05
船引	5:54	7:20	8:26	10:10	11:45	13:50	14:46	15:35	17:10	18:11	19:12	20:29	21:30	22:20	23:13
磐城常葉	5:58	7:24	8:31	10:14	11:49	13:54	14:50	15:40	17:14	18:15	19:16	20:33	21:35	22:24	23:17
大越	6:03	7:29	8:36	10:19	11:54	13:59	14:56	15:46	17:19	18:20	19:21	20:38	21:40	22:29	23:22
菅谷	6:08	7:34	8:40	10:24	11:59	14:04	15:01	15:51	17:24	18:25	19:26	20:43	21:44	22:34	23:27
神保	6:12	7:38	8:44	10:28	12:03	14:08	15:05	15:55	17:28	18:29	19:30	20:47	21:48	22:38	23:31
小野新町	6:20	7:45	8:51	10:34	12:09	14:15	15:11	16:03	17:34	18:35	19:37	20:53	21:54	22:44	23:37
いわき	7:06	=	9:35	=	=	15:00	=	16:48	=	=	=	21:38	=	=	=

磐越東線 下り (郡山方面)

駅名	721D	723D	725D	729D	731D	733D	735D	737D	741D	743D	745D	747D	749D	
いわき				6:42		8:30		13:27		15:45			19:49	
小野新町	5:45	6:26	6:55	7:31	8:01	9:19	11:19	12:57	14:36	15:30	16:42	17:45	18:44	20:37
神保	5:51	6:32	7:01	7:38	8:07	9:25	11:25	13:03	14:43	15:36	16:49	17:52	18:50	20:47
菅谷	5:55	6:36	7:05	7:42	8:11	9:29	11:29	13:07	14:47	15:40	16:53	17:56	18:54	20:51
大越	6:03	6:40	7:10	7:47	8:16	9:34	11:34	13:12	14:56	15:46	16:57	18:00	18:59	20:55
磐城常葉	6:08	6:45	7:14	7:51	8:20	9:38	11:38	13:16	15:01	15:50	17:02	18:05	19:03	21:00
船引	6:15	6:50	7:20	7:56	8:26	9:44	11:44	13:21	15:06	15:55	17:10	18:11	19:11	21:05
要田	6:23	6:58	7:27	8:04	8:34	9:51	11:52	13:29	15:14	16:03	17:17	18:18	19:19	21:12
三春	6:28	7:07	7:34	8:12	8:40	9:56	11:57	13:38	15:23	16:08	17:22	18:23	19:24	21:18
郡山	6:43	7:21	7:48	8:25	8:54	10:10	12:10	13:51	15:37	16:22	17:36	18:37	19:38	21:32

鉄道 割引制度

磐越東線でも利用できます

鉄道 定期券

通勤定期券、通学定期券、グリーン定期券、新幹線定期券を販売中！

鉄道 週末パス

週末に、フリーエリア内のJR線のほか、14の鉄道会社線の普通列車(快速含む)の普通車自由席が乗り降り自由になるきっぷです。

※連続する2日間に限り有効。

青春18きっぷ

春、夏、冬の休暇期間中、全国のJR線の普通列車が2,410円(1回あたり)で1日乗り放題になる、お得なきっぷです。

※1人で5回分が、5人グループでの利用等が可能。

田村市からのお知らせ

高齢者健康長寿サポート事業

対象となる方 市内に住所を有する70歳以上の方

支援内容 申請により、下記の施設・事業者で使用できる利用券を交付します。

- ① 日帰り入浴施設
- ② 運動施設
- ③ タクシー (はばタクシー・ほていやタクシー)
- ④ 田村らくらくタクシー

どれかひとつ



※9月までに申請した場合は5,000円分を交付します。
10月から翌年3月までに申請した場合は2,500円分を交付します。



田村市HP

高齢者運転免許証自主返納支援事業

対象となる方

● 田村市に住民登録のある70歳以上※の方で、運転免許証を自主返納した方
(失効された方は対象となりません。)

※自主返納した日の年齢

● 自主返納日から6カ月以内に申請した方

- 支援内容
- ① 田村らくらくタクシー利用券……………5,000円分
(有効期限1年間)
 - ② Suicaカード (JR東日本)……………5,000円分
 - ③ Norucaカード (福島交通)……………5,000円分

どれかひとつ



※上記のうちから1つを、対象者1人につき1回のみ交付します。



その他の公共交通

● 新常磐交通 路線バス
乗合部
0246-46-1646



● 三春町 町営バス
バスセンター
0247-62-2020



- 船引営業所……………0247-82-1137
- はばタクシー 常葉営業所……………0247-77-2129
あぶくま洞営業所……………0247-78-3167
- ほていやタクシー……………0247-79-2141

市民病院・市役所へ！

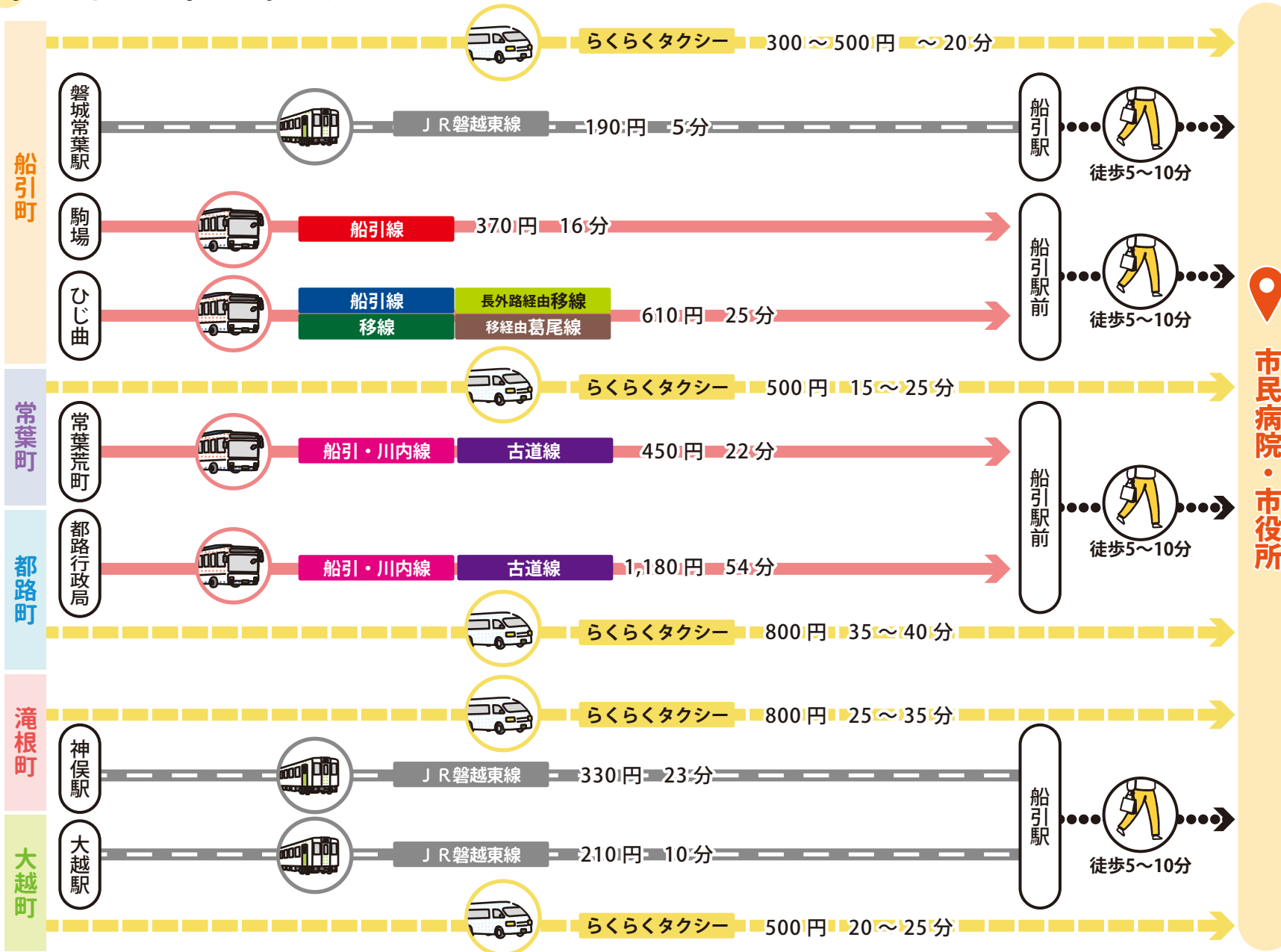

市民病院・市役所

たむら市民病院



住所
田村市
船引町船引南町通 111

電話 0247-82-1117

診療 9時 ~12時 14時 ~17時

月	●	●
火	●	●
水	●	●
木	●	—
金	●	●
土	●	—
日祝	—	—

※診療科によって診療時間が異なります。

HP
たむら市民病院サイト →

田村市役所



住所
田村市
船引町船引字畑添 76-2

電話 0247-81-2111 (代表)

HP
田村市公式HP →

ムシムシランドへ！

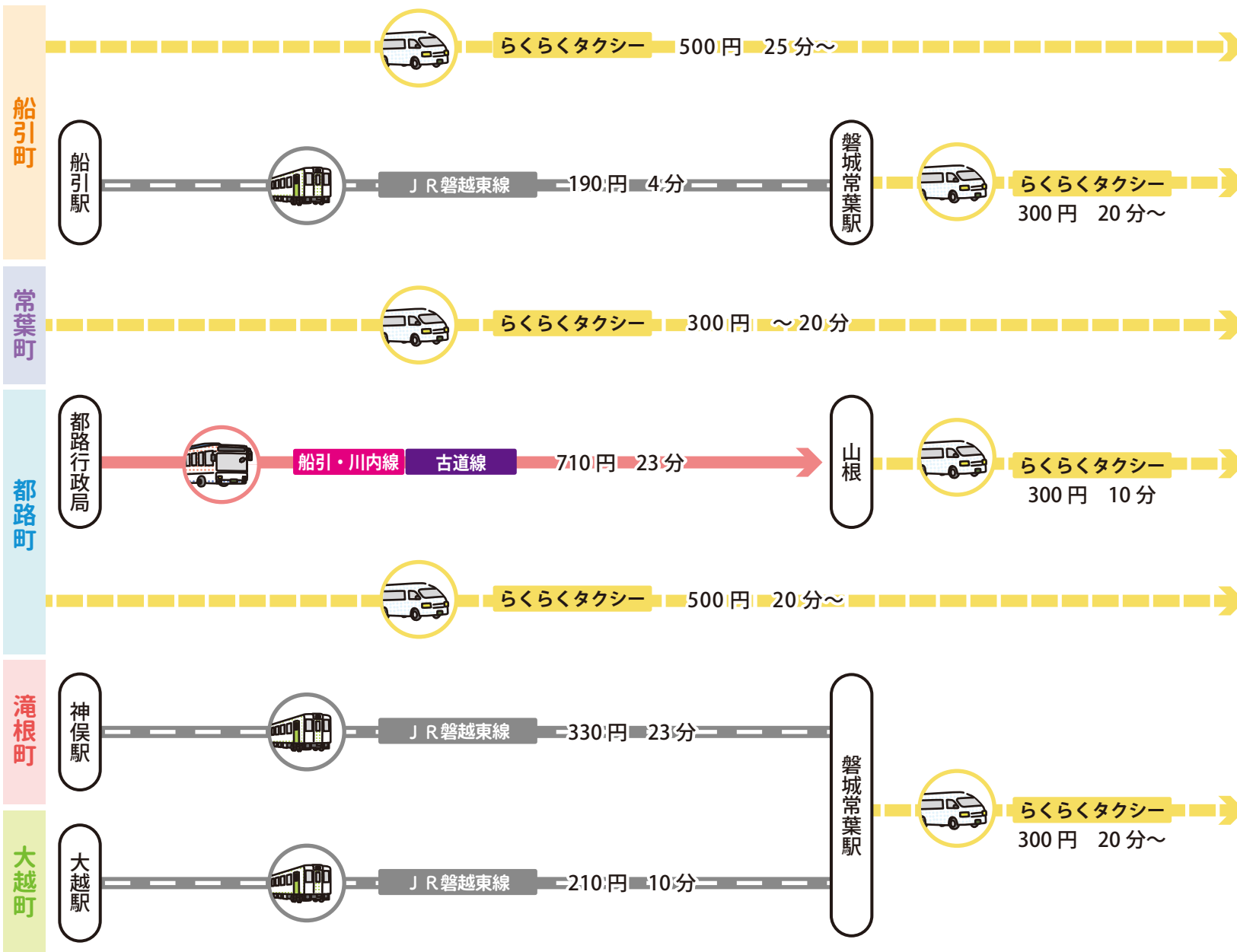

ムシムシランド
9:30 ~ 16:30

ムシムシランド



住所
田村市
常葉町山根字殿上 160

電話 0247-77-4097

時間 9:30 ~ 16:30

期間

[昆虫館]

- ◆4月上旬～7月上旬:
土日祝日営業
- ◆7月中旬～8月下旬:
水曜日休園
- ◆9月上旬～11月下旬:
土日祝日営業

[カブトムシドーム]

- ◆7月中旬～8月下旬:
水曜日休園

料金

昆虫館+	
カブトムシドーム	
大人	800円
子供	500円

昆虫館のみ	
大人	500円
子供	300円

HP
ムシムシランド
公式HP→



あぶくま洞へ！

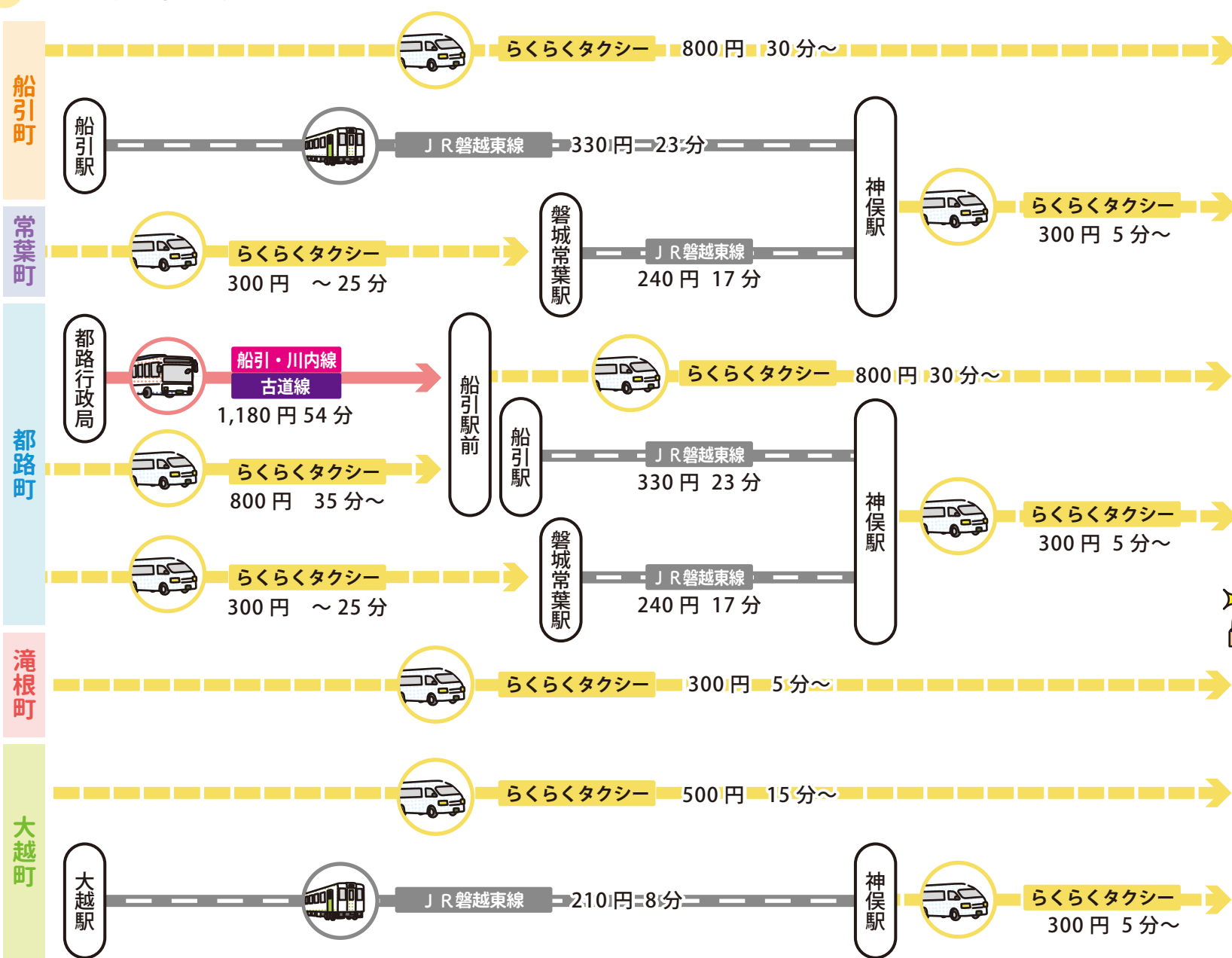

あぶくま洞

あぶくま洞



住所

田村市
滝根町菅谷東釜山 1

電話

0247-78-2125

時間

- ◆ 4月上旬～6月中旬
8:30～17:00
- ◆ 6月下旬～9月下旬
8:30～17:30
- ◆ 10月上旬～11月中旬
8:30～17:00
- ◆ 11月下旬～3月上旬
8:30～16:30
- ◆ 3月中旬～3月下旬
8:30～17:00

休日

年中無休

料金

高校生以上	1,200円
中学生	800円
小学生	600円
小学生未満	無料

探検コースは
上記プラス300円

HP

あぶくま洞
公式HP→

